いきいきだより

いきいきの郷
通所介護事業所
令和5年5月24日 発行
第 146 号
☎ 023-681-4768
ホームページアドレス
https://kagayakinokai.or.jp/

日中活動紹介

【創作活動】

1月から創作していた「富士山」のちぎり絵が完成し、デイルーム脇の壁に飾りました！

新たに折り紙で桜を皆様に作って頂き、1年間の目標や好きな言葉等を自由に書き、ちぎり絵と共に飾りました。満開の桜が咲き誇り、迫力のある大作となりました☆

【ゲーム】

ゲームでは「とんまいきん相撲～春のいきいき巡業～」を行いました。

毎日曜日に、チーム戦でくじ取りをし、こ名を決めて楽しくゲームを行うことが出来ました。

「はっきよーい！」の掛け声と共に熱気のあふれる相撲をとることが出来ました！

【外気浴】

外の光が暖かく気持ちの良い季節になってきました。天気の良い日は、デイルームベランダに出て、外気浴を行いました。

お庭を散歩したり、皆様と一緒に歌をうたいながらゆっくりと過ごしました。

「外は気持ちがいいね～」

「春の花がたくさん咲いてるね～」

と穏やかに過ごしました。

今後も外気浴を続けていきたいと思います。

職員紹介

新しく職員に仲間入りしました。よろしく願い致します！

●介護員【齊藤 耕治】

5月より入職しました齊藤です。介護の仕事は初めてなのでわからないことも多いですが、日々勉強しつつ頑張っていきたいと思います。前職は広告美術をやっていたのでイラスト等を描くことが出来るので、活かせるところで活かしていきたいと思っています。よろしくお願い致します。

マスク着用について

5月8日より、新型コロナの感染症法上の位置づけが2類相当から5類相当に変更され、季節性インフルエンザと同様の取り扱いとなりました。マスク着用を推奨することもある為、マスク着用に関しましては、個人の判断に委ねることとなりますが、高齢者施設で集団活動を行うことが基本となります。ご協力の程よろしくお願い致します。

6月のお菓子

「梅羊かん」

乃し梅本舗　佐藤屋

佐藤屋さんならではの完熟梅を使用した羊かんです。口の中で甘酸っぱい味わいと爽やかな香りが広がります。美味しすぎて、心も爽やかに感じる「銘菓」を是非お召し上がりください。

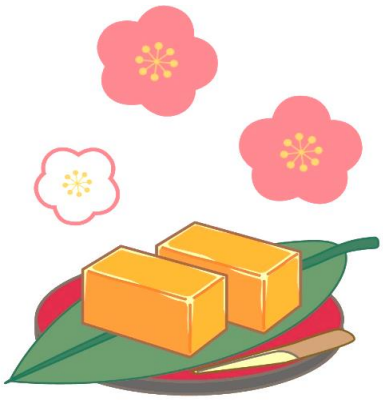

デイサービス☆フォトギャラリー